ELEWACJA WSCHODNIA

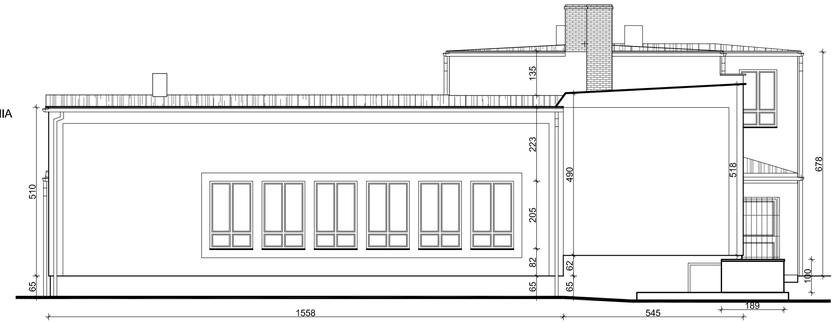

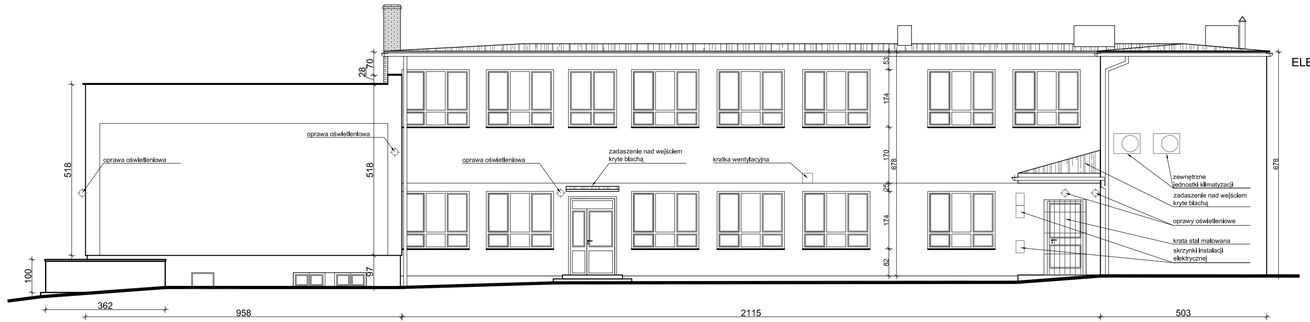

ELEWACJA PÓŁNOCNA

ELEWACJA POŁUDNIOWA

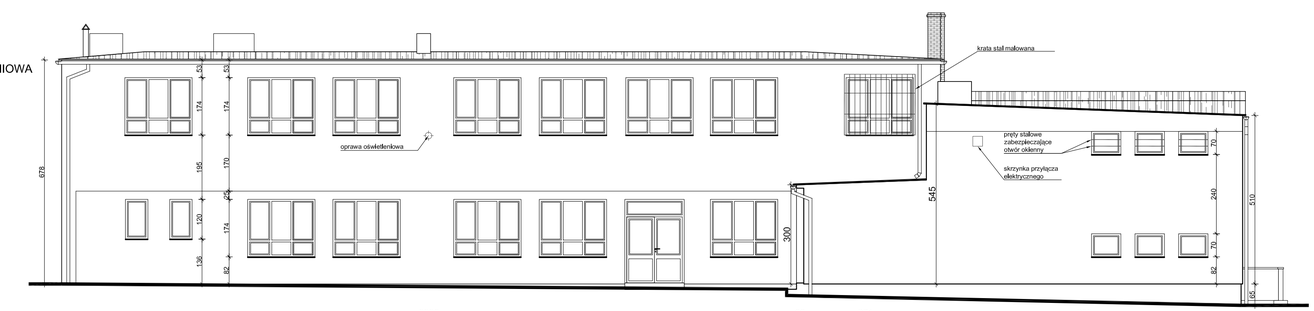

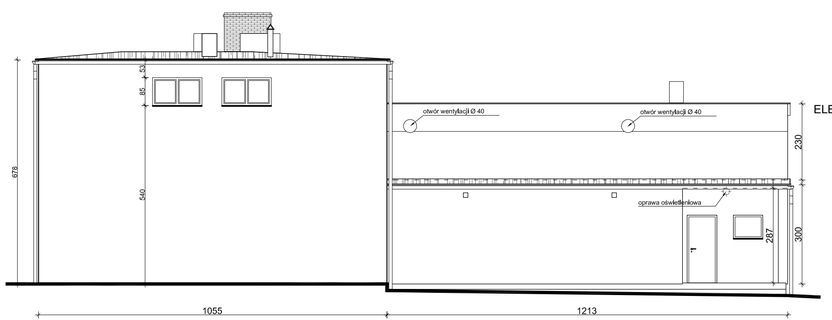

ELEWACJA ZACHODNIA

inwestor: URZĄD GMINY PILCHOWICE UL. DAMROTA 6 44145 PILCHOWICE	tytuł rysunku: INWENTARYZACJA ELEWACJE
temat: PROJEKT DOCIEPLENIA ELEWACJI I ZMIANY POKRYCIA DACHOWEGO DOMU KULTURY W ŻERNICY	opracowanie: inż. arch. DANIEL TOMASZOWSKI inż. arch. MARCIN GOLA
adres: ŻERNICA UL. SZAFRANKA 9 DZ.NR 678/145	projektant: dr inż. arch. ALINA ZOFIA NOWAK - LENARTOWSKA
MIDOS DANIEL TOMASZOWSKI UL. OPAWSKA 113/1 47400 RACIBÓRZ	branża: ARCH.-BUD. / stadium: BUD.-WYK. / nr projektu: 11/2010 / data: listopad 2010 / skala: 1:100 / nr rys.: 07